GMINA NOWA SUCHA

STUDIUM UWARUNKOWAŃ I KIERUNKÓW ZAGOSPODAROWANIA PRZESTRZENNEGO

UWARUNKOWANIA

SKALA 1:10 000

ZAŁĄCZNIK NR 1
DO UCHWAŁY NR XLVII/359/2023
RADY GMINY W NOWEJ SUCHEJ
Z DNIA 29 CZERWCA 2023 R.

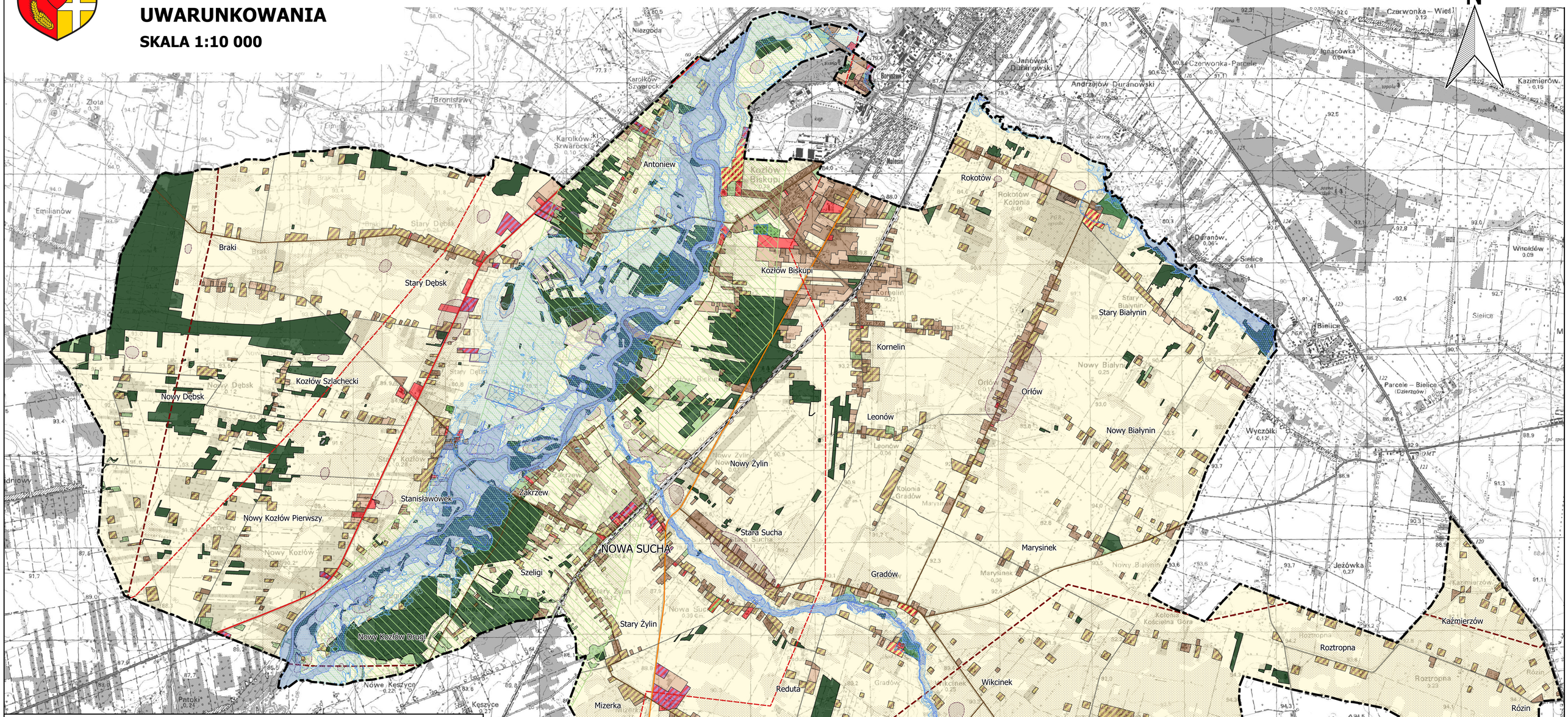

Legenda

- GRANICA GMINY

KOMUNIKACJA
- DROGA KRAJOWA
- DROGA WOJEWÓDZKA
- DROGA POWIATOWA
- DROGA GMINNA
- LINIA KOLEJOWA

INFRASTRUKTURA TECHNICZNA
- NAPOWIETRZNA LINIA ELEKTROENERGETYCZNA NAJWYŻSZEGO NAPIĘCIA NN 400kV
- NAPOWIETRZNA LINIA ELEKTROENERGETYCZNA WYSOKIEGO NAPIĘCIA WN 110kV

OBIEKTY I OBSZARY CENNE KULTUROWO
- OBIEKT WPISANY DO REJESTRU ZABYTKÓW
- OBSZAR WPISANY DO REJESTRU ZABYTKÓW
- STANOWISKO ARCHEOLOGICZNE

TERENY CENNE PRZYRODNICZO
- UŻYTEK EKOLOGICZNY
- KORYTARZ EKOLOGICZNY
- GRUNTY KLASY I-III

ZŁOŻA I TERENY GÓRNICZE
- ZŁOŻE
- TEREN GÓRNICZY
- OBSZAR GÓRNICZY

OBSZARY ZAGROŻONE POWODZIĄ
- OBSZAR SZCZEGÓLNEGO ZAGROŻENIA POWODZIĄ, NA KTÓRYM PRAWDOPODOBIEŃSTWO WYSTAPIENIA POWODZI JEST WYSOKIE I WYNOSI RAZ NA 10 LAT (p=10%)
- OBSZAR SZCZEGÓLNEGO ZAGROŻENIA POWODZIĄ, NA KTÓRYM PRAWDOPODOBIEŃSTWO WYSTAPIENIA POWODZI JEST ŚREDNIE I WYNOSI RAZ NA 100 LAT (p=1%)
- OBSZAR NA KTÓRYM PRAWDOPODOBIEŃSTWO WYSTAPIENIA POWODZI JEST NISKIE I WYNOSI RAZ NA 500 LAT (p=0,2%)

OZNACZENIE TERENÓW
- ZABUDOWA MIESZKANIOWA JEDNORODZINNA
- ZABUDOWA MIESZKANIOWA WIELORODZINNA
- ZABUDOWA ZAGRODOWA
- ZABUDOWA USŁUGOWA
- TEREN USŁUG SPORTU I REKREACJI
- TEREN ZABUDOWY PRODUKCYJNEJ, MAGAZYNOWEJ LUB USŁUGOWEJ
- TEREN ROLNICZEJ DZIAŁALNOŚCI PRODUKCYJNEJ
- TEREN EKPLOATACJI ZŁÓŻ
- TERENY ZURBANIZOWANE NIEZABUDOWANE
- CMENTARZE
- TERENY INFRASTRUKTURY TECHNICZNEJ
- ŁĄKI, ZADRZEWIENIA
- TERENY ZIELENI URZĄDZONEJ, PARKI
- TEREN KOMUNIKACJI KOLEJOWEJ
- LASY
- TERENY ROLNICZE, PLANTACJE
- WODY POWIERZCHNIOWE ŚRÓDLĄDOWE
- RZEKI I CIEKI WODNE