GMINA NOWA SUCHA

STUDIUM UWARUNKOWAŃ I KIERUNKÓW ZAGOSPODAROWANIA PRZESTRZENNEGO

KIERUNKI

SKALA 1:10 000

ZAŁĄCZNIK NR 2
DO UCHWAŁY NR XLVII/359/2023
RADY GMINY W NOWEJ SUCHEJ
Z DNIA 29 CZERWCA 2023 R.

N

0 1 2 3 km

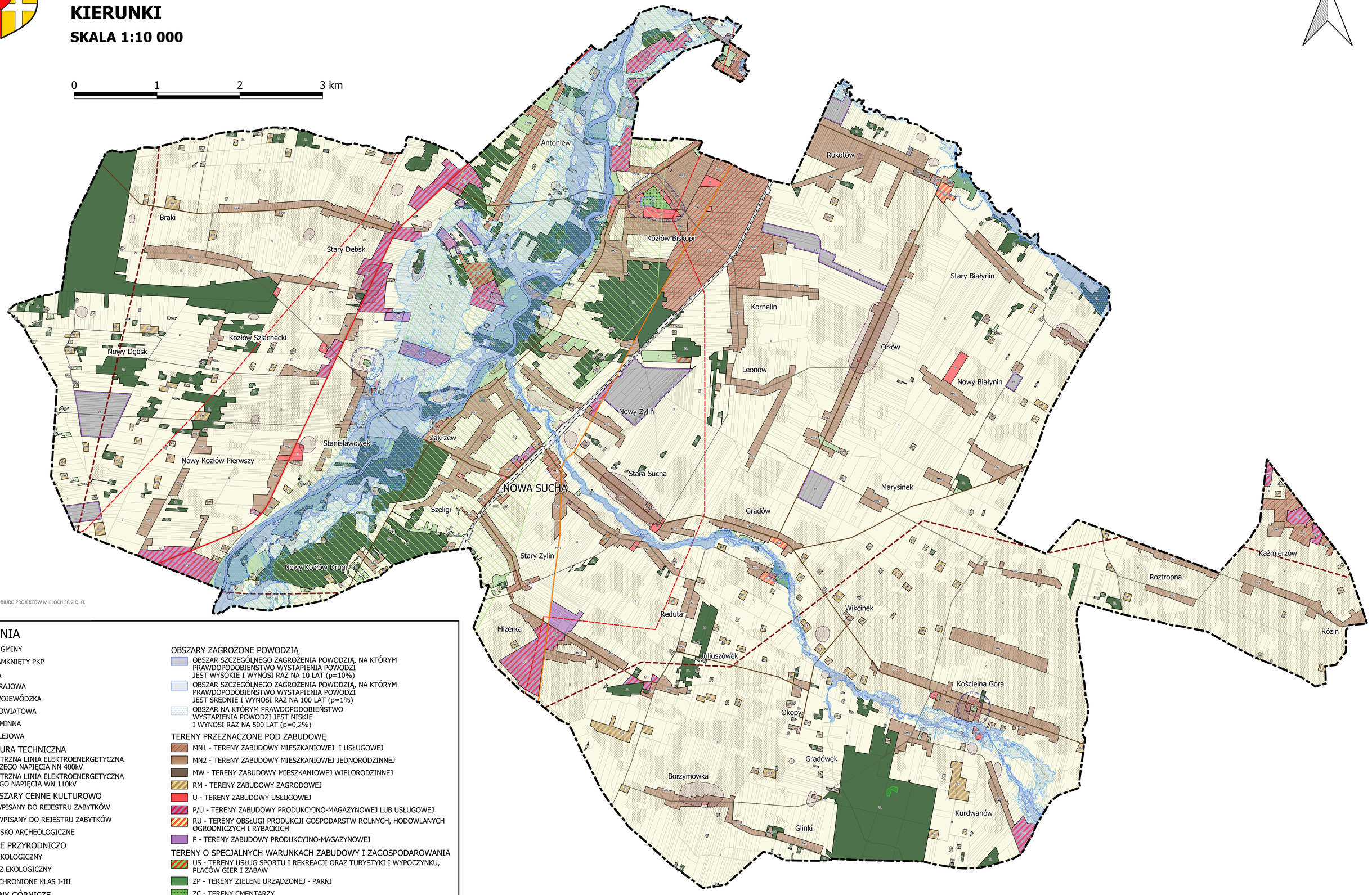

M&R BIURO PROJEKTÓW MIELOCH SP. Z O. O.

OZNACZENIA

- GRANICA GMINY
- TEREN ZAMKNIĘTY PKP

KOMUNIKACJA

- DROGA KRAJOWA
- DROGA WOJEWÓDZKA
- DROGA POWIATOWA
- DROGA GMINNA
- LINIA KOLEJOWA

INFRASTRUKTURA TECHNICZNA

- NAPOWIETRZNA LINIA ELEKTROENERGETYCZNA NAJWYŻSZEGO NAPIĘCIA NN 400kV
- NAPOWIETRZNA LINIA ELEKTROENERGETYCZNA WYSOKIEGO NAPIĘCIA WN 110kV

OBIEKTY I OBSZARY CENNE KULTUROWO

- OBIEKT WPISANY DO REJESTRU ZABYTKÓW
- OBSZAR WPISANY DO REJESTRU ZABYTKÓW
- STANOWISKO ARCHEOLOGICZNE

TERENY CENNE PRZYRODNICZO

- UŻYTEK EKOLOGICZNY
- KORYTARZ EKOLOGICZNY
- GRUNTY CHRONIONE KLAS I-III

ZŁOŻA I TERENY GÓRNICZE

- ZŁOŻE
- TEREN GÓRNICZY
- OBSZAR GÓRNICZY

POZOSTAŁE OZNACZENIA

- STREFA OCHRONNA 50 M OD CMENTARZA ZWIĄZANA Z OGRANICZENIAMI W ZABUDOWIE I ZAGOSPODAROWANIU TERENÓW
- STREFA OCHRONNA 150 M OD CMENTARZA ZWIĄZANA Z OGRANICZENIAMI W ZABUDOWIE I ZAGOSPODAROWANIU TERENÓW
- STREFA OCHRONNA ZWIĄZANA Z OGRANICZENIAMI W ZABUDOWIE ORAZ ZAGOSPODAROWANIU I UŻYTKOWANIU TERENU ZE WZGLĘDU NA LOKALIZOWANIE BIOGAZOWNI

OBSZARY ZAGROŻONE POWODZIĄ

- OBSZAR SZCZEGÓLNEGO ZAGROŻENIA POWODZIĄ, NA KTÓRYM PRAWDOPODOBIEŃSTWO WYSTAPIENIA POWODZI JEST WYSOKIE I WYNOSI RAZ NA 10 LAT (p=10%)
- OBSZAR SZCZEGÓLNEGO ZAGROŻENIA POWODZIĄ, NA KTÓRYM PRAWDOPODOBIEŃSTWO WYSTAPIENIA POWODZI JEST ŚREDNIE I WYNOSI RAZ NA 100 LAT (p=1%)
- OBSZAR NA KTÓRYM PRAWDOPODOBIEŃSTWO WYSTAPIENIA POWODZI JEST NISKIE I WYNOSI RAZ NA 500 LAT (p=0,2%)

TERENY PRZEZNACZONE POD ZABUDOWĘ

- MN1 - TERENY ZABUDOWY MIESZKANIOWEJ I USŁUGOWEJ
- MN2 - TERENY ZABUDOWY MIESZKANIOWEJ JEDNORODZINNEJ
- MW - TERENY ZABUDOWY MIESZKANIOWEJ WIELORODZINNEJ
- RM - TERENY ZABUDOWY ZAGRODOWEJ
- U - TERENY ZABUDOWY USŁUGOWEJ
- P/U - TERENY ZABUDOWY PRODUKCYJNO-MAGAZYNOWEJ LUB USŁUGOWEJ
- RU - TERENY OBSŁUGI PRODUKCJI GOSPODARSTW ROLNYCH, HODOWLANYCH OGRODNICZYCH I RYBACKICH
- P - TERENY ZABUDOWY PRODUKCYJNO-MAGAZYNOWEJ

TERENY O SPECJALNYCH WARUNKACH ZABUDOWY I ZAGOSPODAROWANIA

- US - TERENY USŁUG SPORTU I REKREACJI ORAZ TURYSTYKI I WYPOCZYNKU, PLACÓW GIER I ZABAW
- ZP - TERENY ZIELENI URZĄDZONEJ - PARKI
- ZC - TERENY CMENTARZY
- R - TERENY ROLNICZE
- IT - TERENY INFRASTRUKTURY TECHNICZNEJ
- NO - OCZYSZCZALNIA ŚCIEKÓW
- PG - TERENY EKSPLOATACJI SUROWCÓW
- TK - TERENY INFRASTRUKTURY KOLEJOWEJ
- EF - TERENY INFRASTRUKTURY WYTWARZANIA ENERGII ELEKTRYCZNEJ Z ODNAWIALNYCH ŹRÓDEŁ ENERGII - FOTOWOLTAIKA
- NO/EB - TEREN OCZYSZCZALNI ŚCIEKÓW LUB INFRASTRUKTURY WYTWARZANIA ENERGII ELEKRTRYCZNEJ Z ODNAWIALNYCH ŹRÓDEŁ ENERGII - BIOGAZOWNIA

TERENY WYŁĄCZONE Z ZABUDOWY

- Z - TERENY ZIELENI
- ZL - TERENY LASÓW I DOLESIEŃ
- WS - TERENY POWIERZCHNIOWYCH ZBIORNIKÓW WODNYCH
- RZEKI, CIEKI WODNE